

ICEK

**CURS DE PATRIMONI SUBTERRANI,
COVES I KARST**

**ALBUM DE FOTOS DE LES
SORTIDES DE CAMP**

Novembre-Desembre 2021

Fotos:

David Rabadà, Rafael Solanes,
Montserrat Ubach, Isabel Benet,
Floren Fadrique, Sergi Gago, Eduard Badiella





CURS DE PATRIMONI SUBTERRANI, COVES I KARST . SORTIDA DE CAMP AL MASSÍS DEL GARRAF

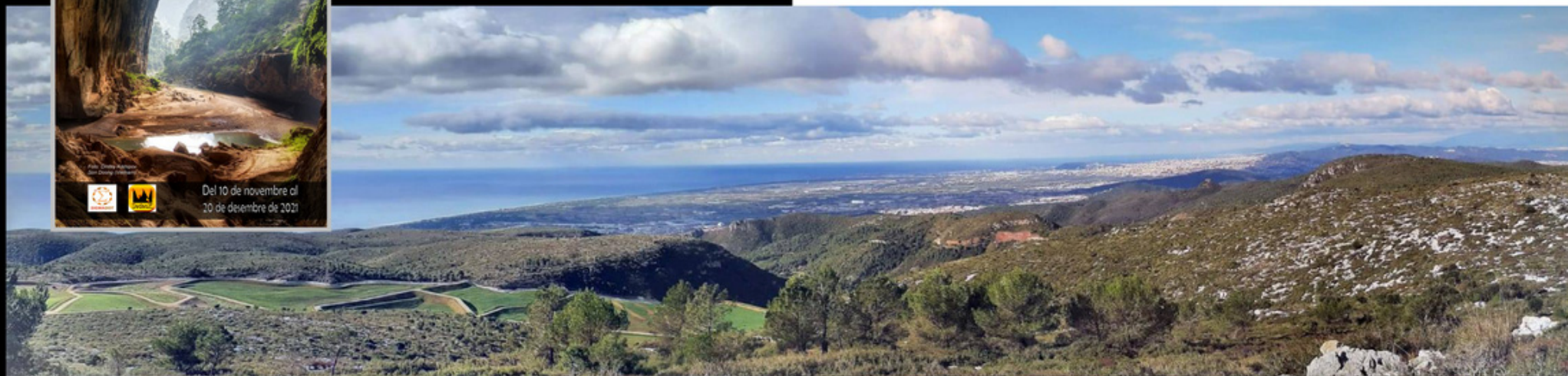

Punt de trobada: La Pleta, benvinguda, indicacions i formació de grups. Professors: Roberto Espínola i David Rabadà, geòlegs, i Ignasi de Yzaguirre, metge esportiu expert en la contaminació del massís.

El curs ha tancat amb 193 inscrits (Península, Les Illes, Estats Units i Amèrica Llatina) i amb una llarga llista d'espera per les sortides de camp.

Aquesta és la crònica en imatges de la sortida al massís del Garraf (dissabte, 27 de novembre). Fotos de David Rabadà, Lluïsa Bayona, Rafael Solanas i Montserrat Ubach.







La Pleta

Pleta és la denominació emprada al Garraf per a les construccions on s'apleguen els ramats de cabra i, a la vegada, ofereixen asil als pastors. Son nombroses les pletes que, acompanyades de les característiques barraques de vinya, esculpen el paisatge del Parc del Garraf com a testimoni eloqüent de dues de les seves activitats econòmiques més característiques al llarg dels segles: la vinya i la ramaderia de cabra.

La que és coneguda simplement com la Pleta és, sens dubte, la més grandiloqüent i monumental de tot el ric patrimoni edificat al parc. Edificada l'any 1894, la Pleta és un interessant ni, a la vegada inusual, exemple d'arquitectura modernista rural. No és documentat l'autor d'aquesta construcció, però és raonable pensar en aquest sentit en l'arquitecte Francesc Berenguer, un dels col·laboradors més destacats d'Antoni Gaudí, al qual es dedica un altre dels exemples més destacats de l'arquitectura modernista del Parc, com és el celler Güell, al poble del Garraf.

L'estructura de la Pleta és molt simple. Una airosa construcció, a l'interior de la qual es distribueixen les estances per als pastors, presideix un gran pati envoltat de porxades, on passaven els ramats les nits i les jornades de mal temps; encara l'any 1962, un ramat de cabres s'escapollí del gran incendi del mes de juliol, resguardant-se rera dels murs de la Pleta.

Al seu costat, l'esvelta cúpula que protegeix el broc de la cisterna on s'emmagatzema l'aigua, un dels béns més preuats en aquesta esveta terra. Avui, després d'una restauració i d'un atent procés d'adequació i equipament, la Pleta segueix presidint el seu paisatge, com ho ha fet al llarg de cent anys.







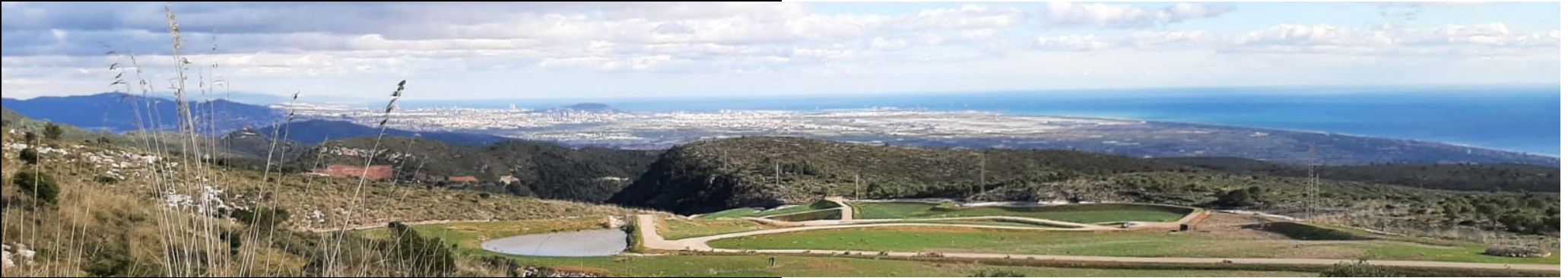

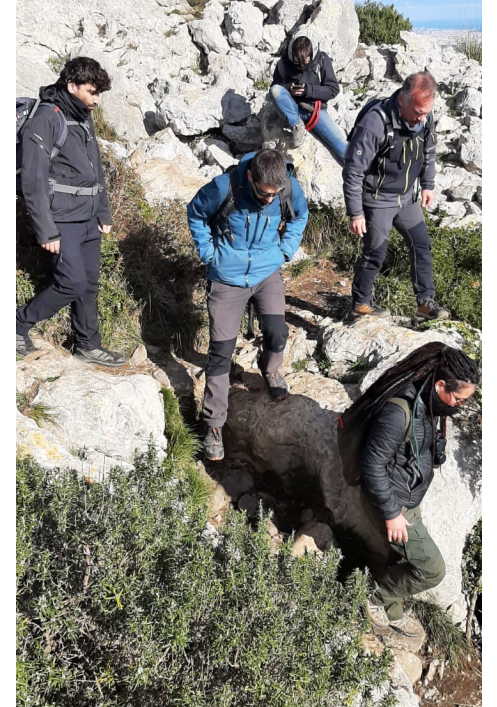



**CURS DE PATRIMONI SUBTERRANI, COVES I KARST
SORTIDA DE CAMP,
SANT LLORENÇ DEL MUNT - SERRA DE L'OBAC**









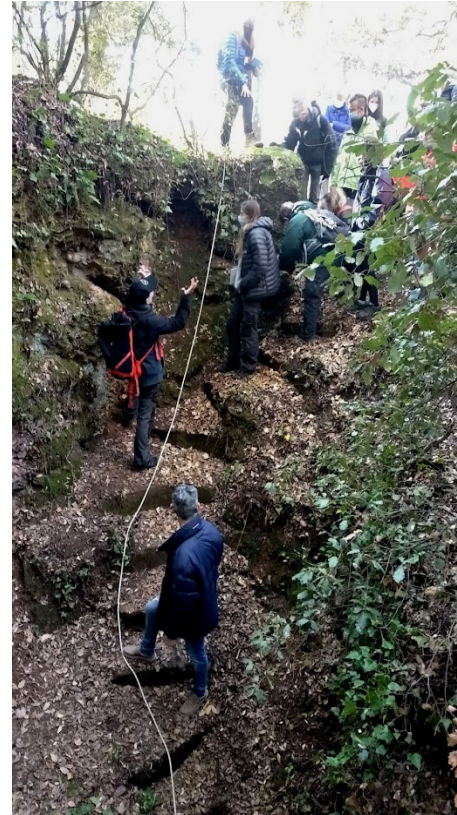







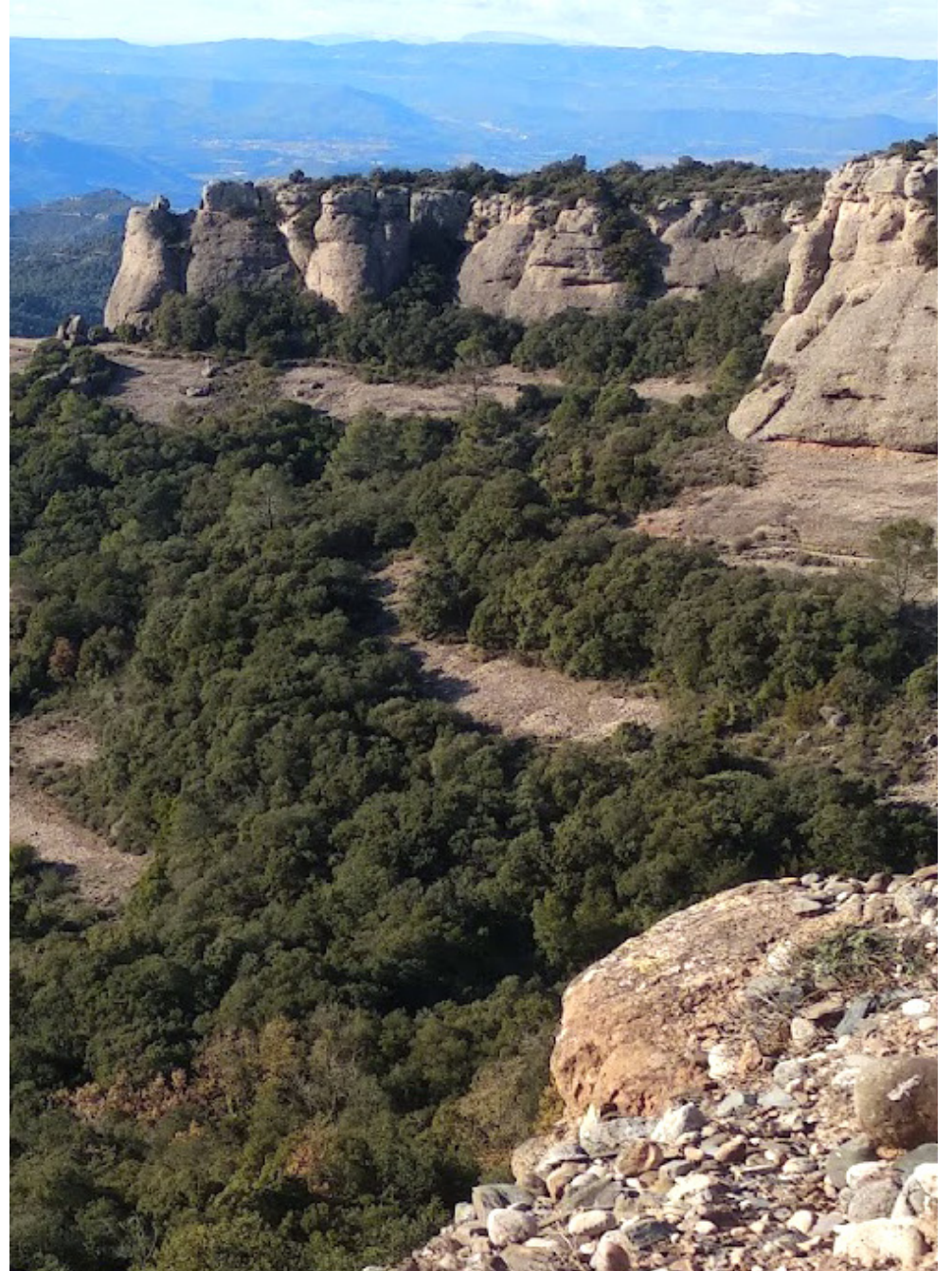

**CURS DE PATRIMONI SUBTERRANI, COVES I KARST
SORTIDA DE CAMP,
COVA DEL PETRECÓ (ESPARREGUERA) I
ITINERARI GEOLÒGIC**









Sergi Gago, 2021



Sergi Gago, 2021



**CURS DE PATRIMONI SUBTERRANI, COVES I KARST
SORTIDA DE CAMP,
COVA DE LA FONT MAJOR (ESPLUGA DE FRANCOLÍ) I
CENTRE D'INTERPRETACIÓ D'ART RUPESTRE
MUNTANYA DE PRADES (MONTBLANC)**













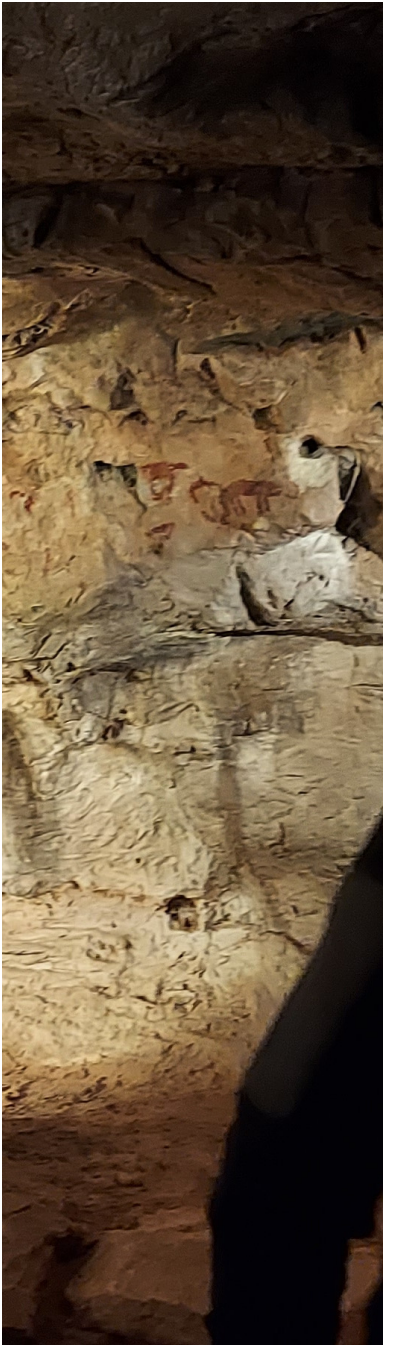

“ELS ALTRES” CURSETISTES

L'ICEK comparteix els objectius del moviment internacional Pet Friendly (amic animal). Per tant, els nostres companys de quatre potes són molt benvinguts a les activitats que organitzem. I animem als responsables de cursos i sortides de camp que també s'uneixin a aquesta iniciativa.



En nom dels professors,
organitzadors i
col·laboradors
del Curs de Patrimoni
Subterrani, Coves i Karst,
agraïm a tots la vostra
participació i interès
i us desitgem
Bones Festes de Nadal
i un 2022 farcit de sortides
de camp.

*Josep M^a Mata-Perelló
Montserrat Ubach
Ramon Viñas
Desembre 2021*



18 de desembre de 2021